

3.) Facade mod øst

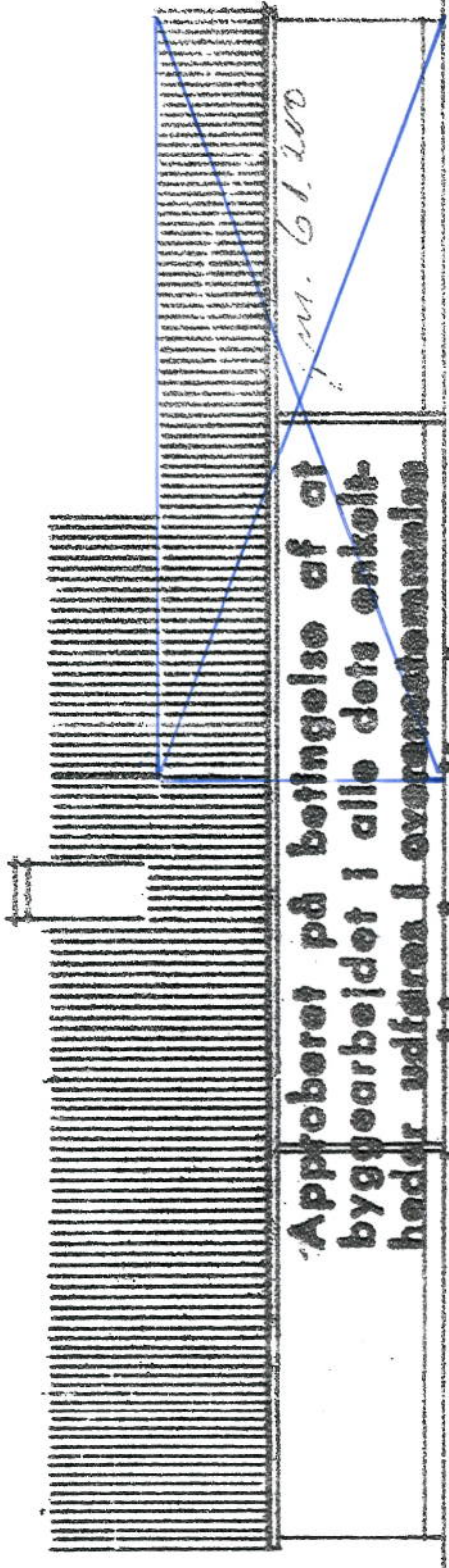

facade mod nord

Approberet på betingelse af at byggearbejdet i alle dets enkelt- og helhedsudføringer i overensstemmelse med gældende vedtægter.

HERNINGS KOMMUNES BYGNINGSKOMMISSIONEN
den 15 MAJ 1961

P. K. V.

1:100 61.100

2.)

flanker forskaalles med 2" bredder og bekledes med sink eller tagpap og samlinger inddækket eternitbelægningsplader 36
lægger 1 1/2 x 2 1/4 pr 50 cm
sper eg-fod-3/5 pr 80 cm 3 1/2 x 8 1/4
tanger 1 x 4 dobb.
murrem 3 x 6
2 1/2 x 5 1/4

rockwoolbatts 25 mm
forekalling 1/4 x 4
puds

ydermur 20 cm slaggebetonblekk
puds ud- og indvendigt
gulv af 6 cm beton på underlag af brokker, 3 cm slidlag bl. 1:2 1/2

fundamenter 1:4,7 fært til fas bund og frostfri dybde.

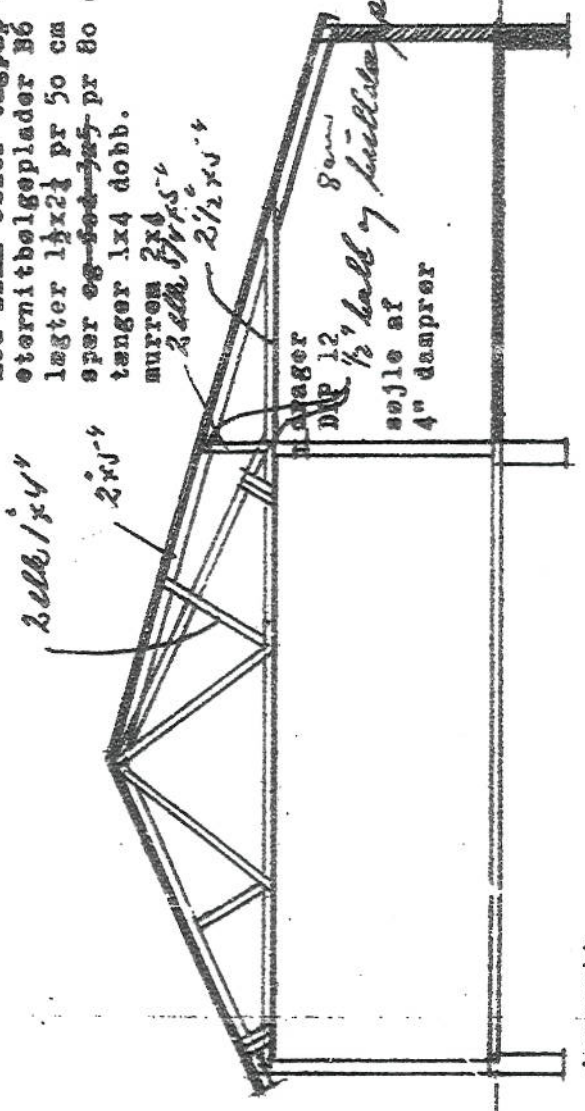

2 1/2 x 4 1/4

2 1/2 x 4 1/4

garager

12

1/2" ball 7

8 mm

sejle af 4" damprør

tværsnit

Gr. ar. 872 m2
Beb. ar. 258 m2
proj. beb. 55 m2

2.)

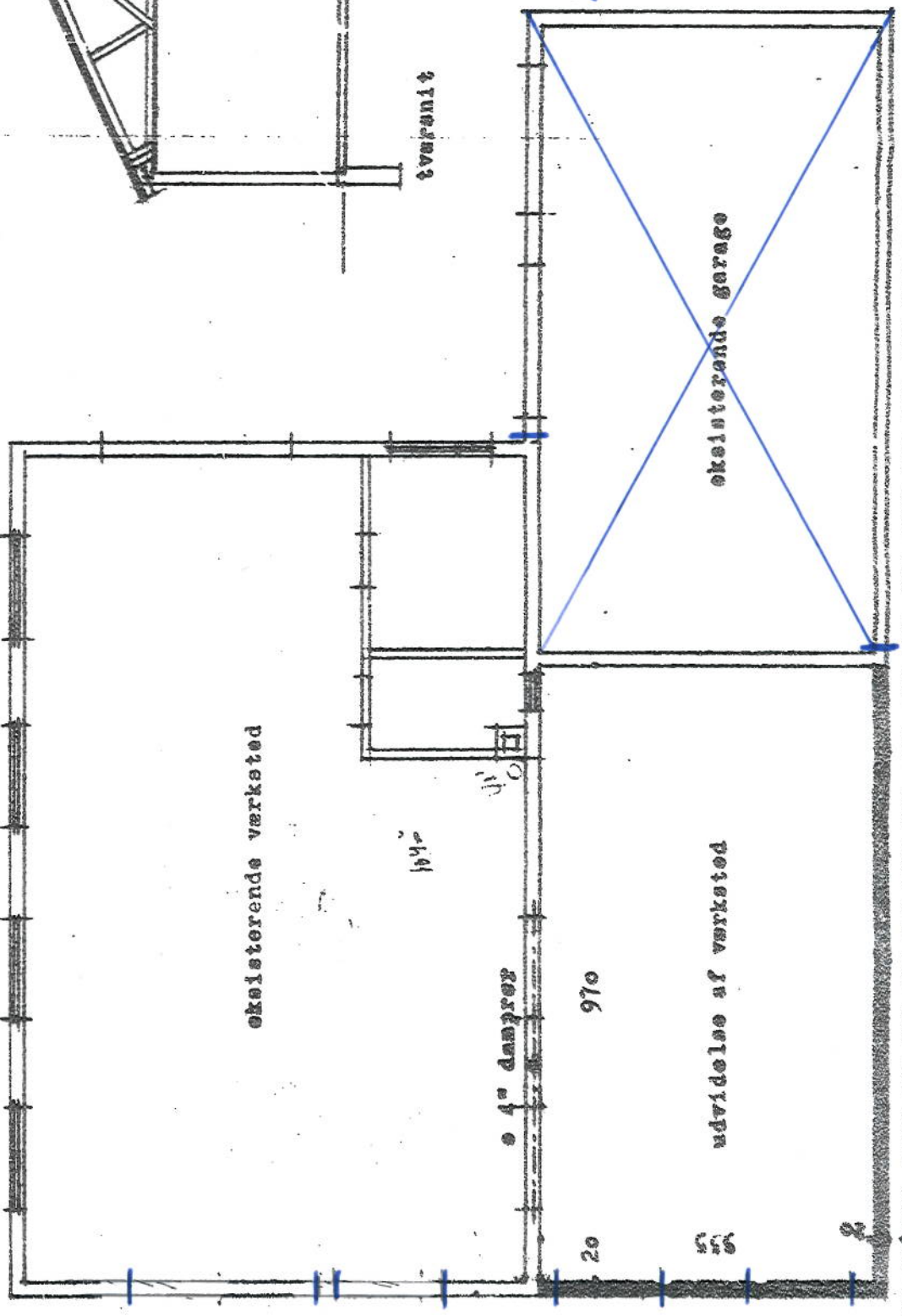

eksisterende værksted

10 1/2

9 4" damprør

970

udvidelse af værksted

eksisterende garage

200

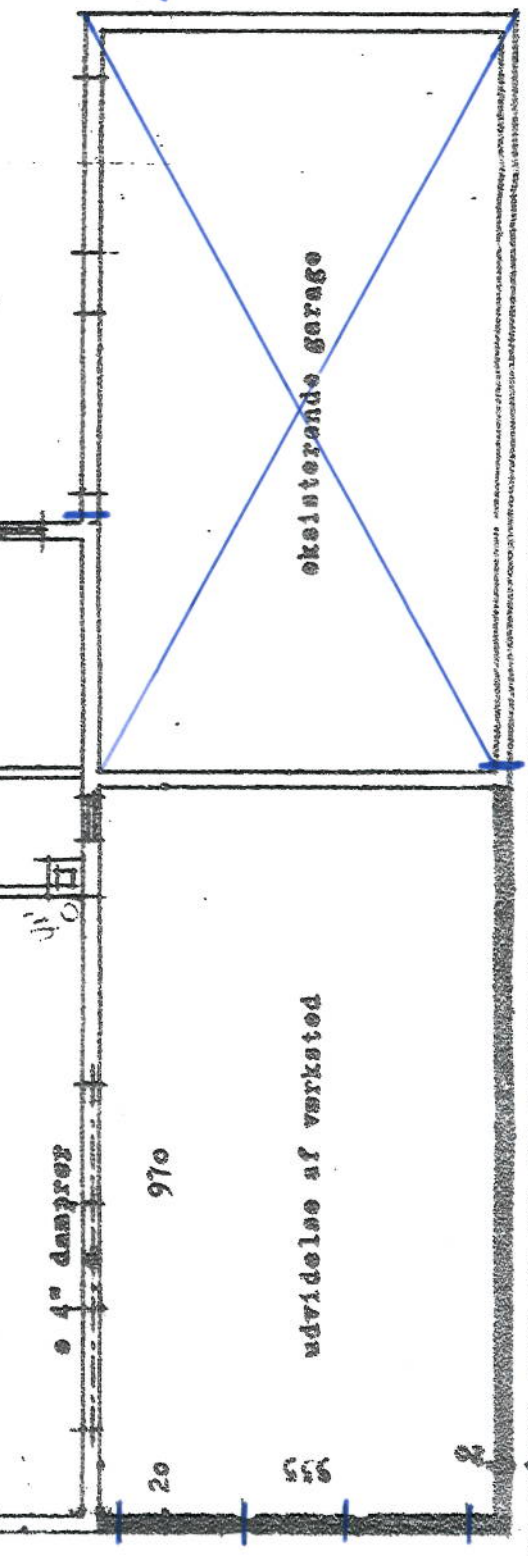

Gr. ar. 872 m2
Beb. ar. 258 m2
proj. beb. 55 m2

2.)

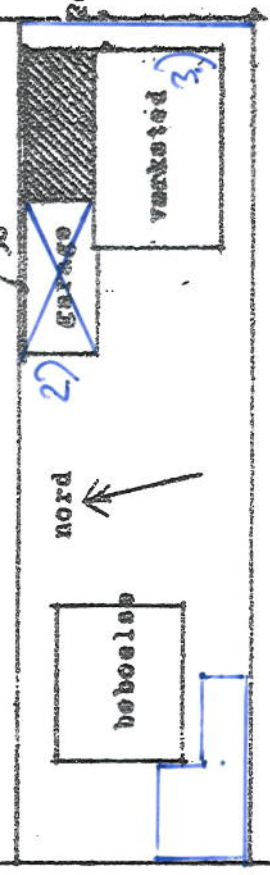

nord

beboelse

garage

2.)

30

200

værksted

2.)

Boliggenhedsplan 1:500

Bygherre: smedemeester Niels Rasmussen, Clufagade 3, Herning
Bane: udvidelse af værkstedsbygning på matr. nr. 103 q. M.B.
Sag nr. 142 mbl 1:100 dato surte 1961
Arkitekt: Chr. E. de Thurah, Kløvermarken 25, Herning. T. 10

4.)

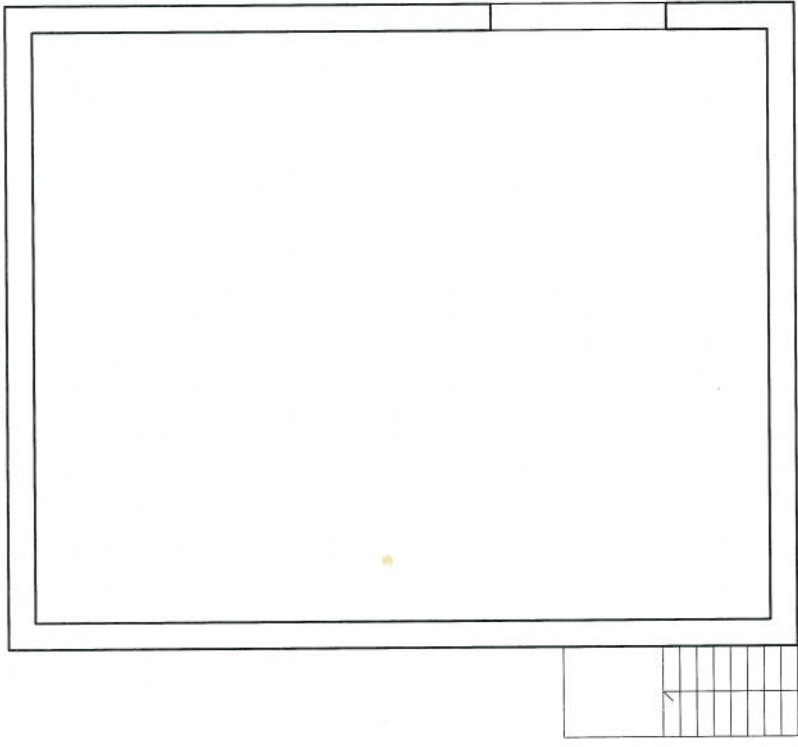

12000

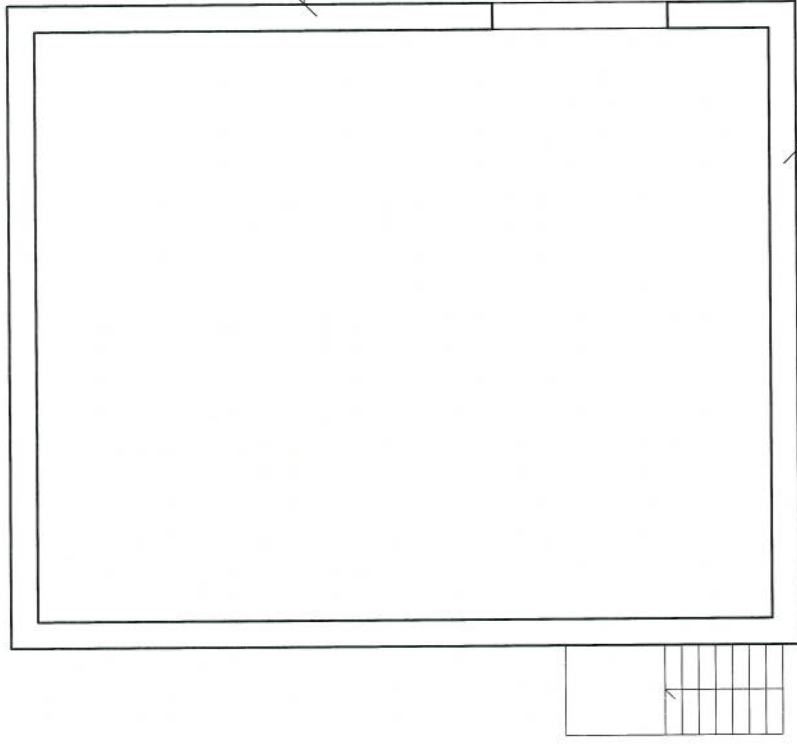

1613

Udhus
15,4 m²

Carport
33,7 m²

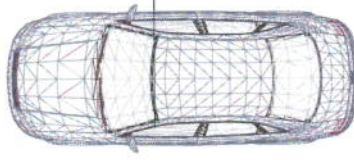
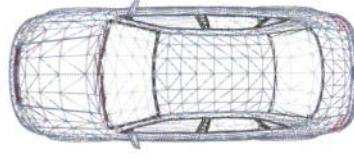

5930

6047

