

BYGHERRE : Chanette & Kennet Rand
 BYGGEADRESSE : Sodiedalvej 27, 7480 Vildbjerg
 MATRIKELBETEGNELSE : Nr.2al samt del af 2c, Merrild.Gde, Vildbjerg
 SAMLET GRUNDAREAL: 32337 M²

NYT HUS:

BEBYGGET AREAL = 201,0 M²
 1.SAL = 180,0 M²
 ORANGERI = 26,3 M²
 OVERDÆKKET AREALER ST. = 80,0 M²
 OVERDÆKKET AREAL 1.SAL = 36,7 M²
 SAMLET BOLIGAREAL = 381,0 M²

SIDEBYGNINGER SAMT MELLEMBYGNINGER:

SIDEBYGNING A SAMT
 MELLEMBYGNING = 119,0 M²
 SIDEBYGNING B (GARAGE)
 SAMT MELLEMBYGNING = 119,0 M²

BEBYGGELSES PROCENT VED SAMMATTRIKULERING AF 2AL SAMT DEL AF 2C

$$\frac{(201+180+26,3+80+36,7+119+119) - 35}{32337} \times 100 = 2,1 \%$$

EKSISTERENDE BYGNINGER NEDRIVES

MÅL I MM

Matr.nr.
2an

OVERSIGTSKORT IKKE MÅLFAST



Skellinie

Sodiedalvej

N

Matr.
nr.2al

Skellinie som
ophæves

54952

19784

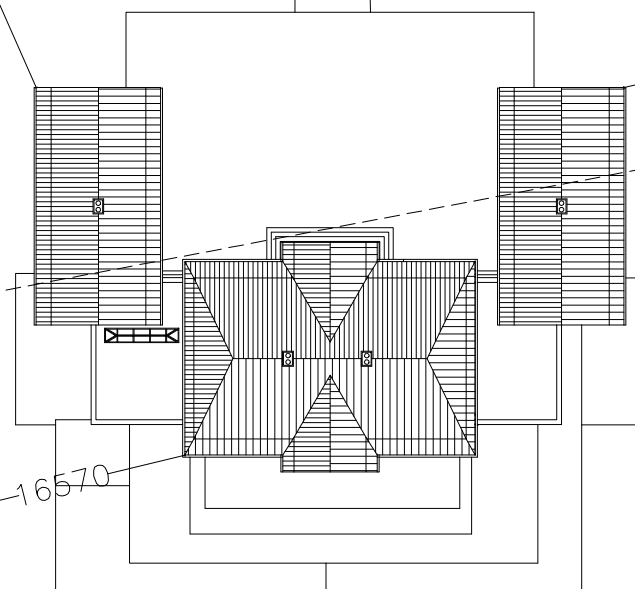

Foreløbig

Matr.
nr.2c

Sodiedalvej 27, 7480 Vildbjerg

BYGHERRE: Chanette & Kennet Rand

EMNE: Situationsplan

TEGN. AF: RJM

TEGNING NR.: 1

DATO: 8.12.2014

REV. DATO: 28.01.15

FORMAT: A3

SKALA: 1:500

REVISION:

ARKITEKTLADEN A/S, Kolvigs Gård, Mellemdammen 13 C 2.sal, Ribe. Tlf. 70 27 30 06, Fax. 75 12 30 01. Mail: mail@arkitektladen.dk www.arkitektladen.